Zángano de Puente Genil

"Como tú estás junto a mí"

ANTONIO FERNÁNDEZ DÍAZ "FOSFORITO" (1969)

Transcripción y arreglo:
PACO JAÉN MAÍZ
Revisión: ÁLVARO DE LA FUENTE
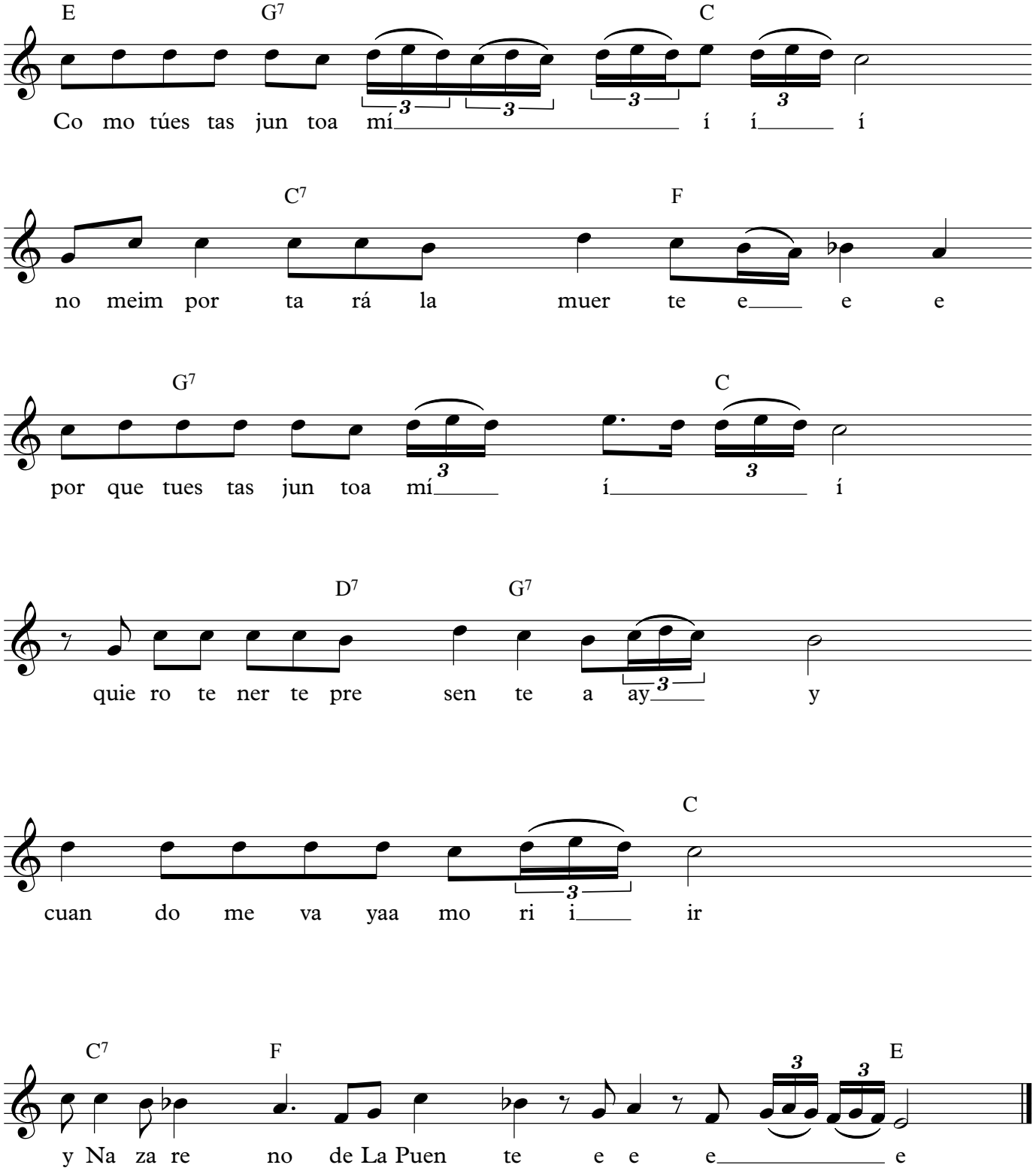
CEJILLA: 5
(Original en A)